Petite suite

3e mouvement

Monique Poirier

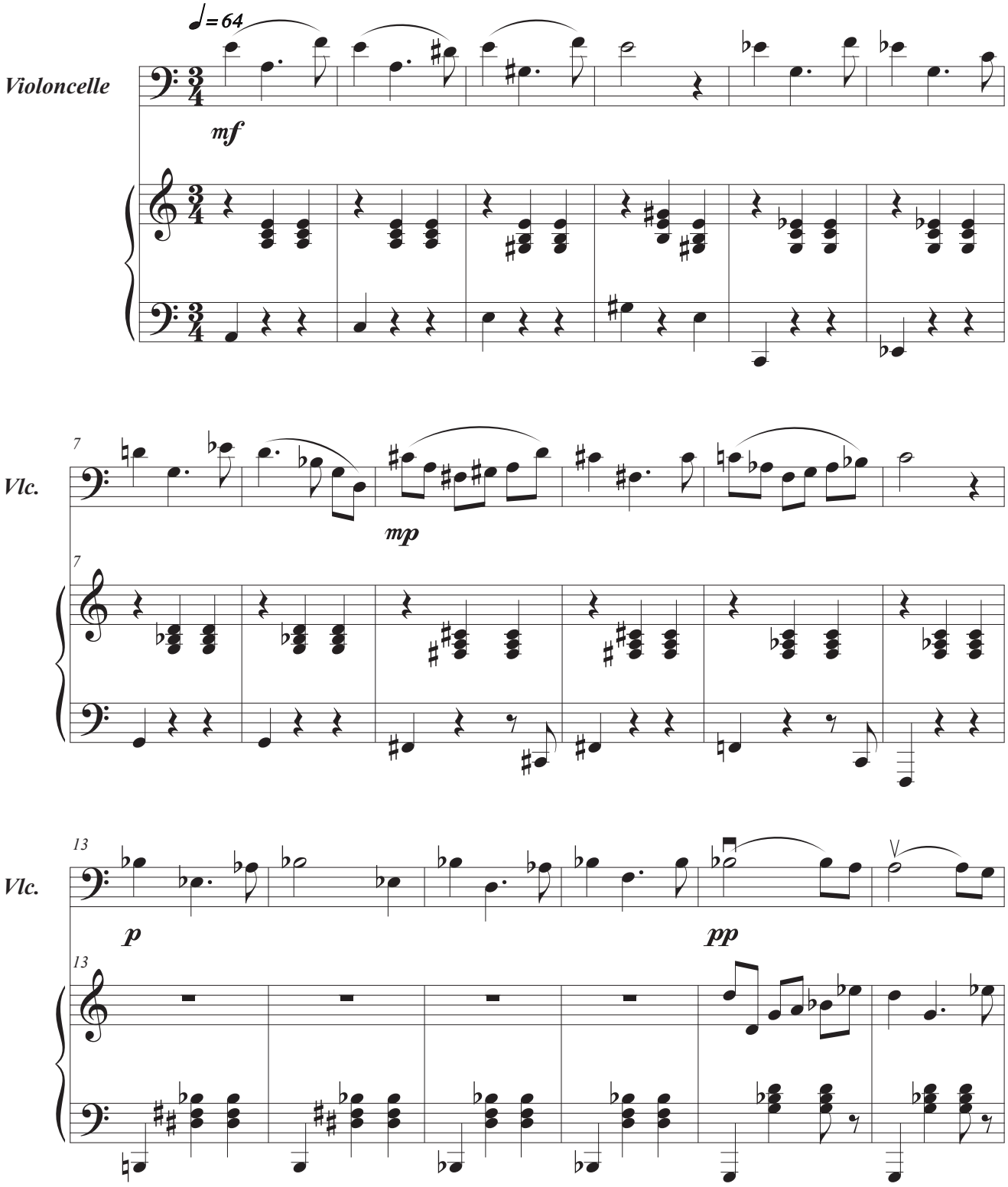

Tous droits réservés © Monique Poirier / www.moniquepoirier.fr
17 avril 2017 - Potton, QC, CANADA